

Campo de Futebol existente

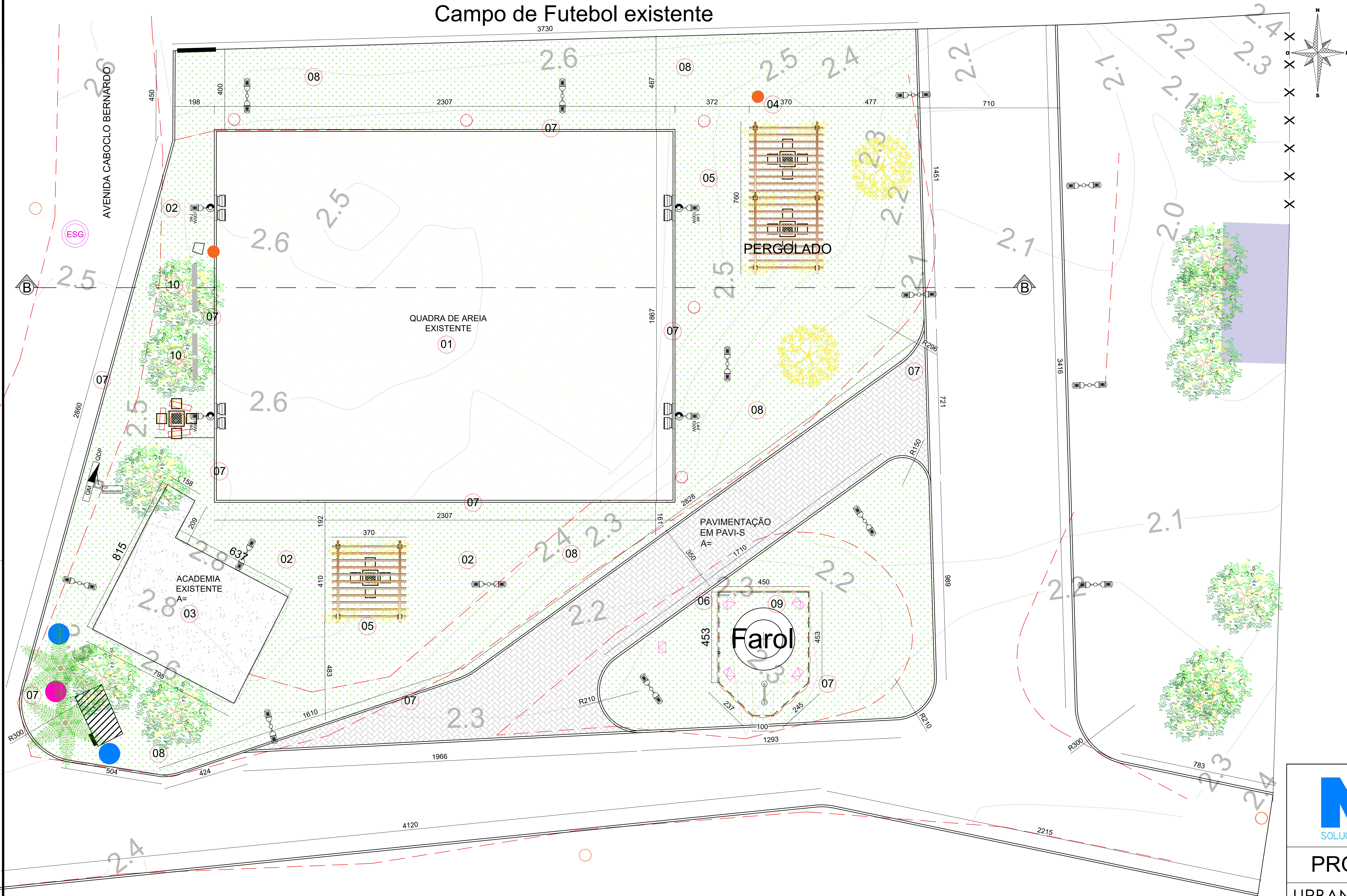

LEGENDA/QUANTITATIVO		
	PISO EM CONCRETO EXISTENTE, REALIZAR PINTURA EM TINTA PISO.	65,04m²
	FORNECIMENTO E PLANTIO DE GRAMA ESMERALDA	187,08m²
	PAVIMENTAÇÃO EM PAVI-S H= 6cm NA COR CINZA	125,40m²
	MEIO FIO NOVO DE CONCRETO PREMOLDADO COM DIM. 15X12X32X100cm REJUNTADOS COM ARGAMASSA DE CIMENTO E AREIA TRAÇO 1:3, COM PINTURA EM TINTA ACRILICA.	263,53m
	BANCO EM CONCRETO ARMADO APARENTE COM APOIOS EM ALVENARIA ASSENTADA COM ARGAMASSA DE CIMENTO, CAL E AREIA, LARGURA 50cm E ESP. 0,05m, MEDINDO 1,10m DE COMPRIMENTO.	04und
	MESAS E BANCOS EM CONCRETO	04und
	PERGOLADO EM MADEIRA DE LEI ENVERNIZADA, COM BASE EM CONCRETO ESTRUTURADO COM TRATAMENTO IMPERMEABILIZANTE, MEDINDO 4,10mX3,70m.	03und
	POSTE DE AÇO GALVANIZADO RETO H=8m COM 02 LUMINÁRIAS LED PÚBLICAS DE 150W COM RELE FOTOELÉTRICO E SUPORTE TIPO PÉTALAS	03und
	POSTE DE AÇO GALVANIZADO RETO H=9m COM 01 LUMINÁRIA LED PÚBLICA DE 100W COM RELE FOTOELÉTRICO E SUPORTE TIPO PÉTALAS E 02 REFLETORES LED 200W	04und

LEGENDA REVITALIZAÇÃO	
01	Campo de Areia - Permanecer Existente
02	Plantar grama com terra vegetal
03	Pintar Piso Academia com tinta piso
04	Instalar 02 refletores com fotocelula
05	Executar Pergolado em Madeira
06	Executar cerca com eucalipto e corrente galvanizada
07	Inserir meio-fio com calçamento
08	Manter Grama Existente
09	Restaurar o farol - Mão de obra e material completos - conforme Memorial Descritivo
10	Instalar banco de concreto

SIMBOLOGIA EQUIPAMENTOS EXISTENTES			
CURVAS DE NÍVEL		OBS: CURVAS DE NÍVEL A CADA 0,10 METRO	
	EST. SEM PAV.		GRAMA
	POSTE		PV. ESGOTO
	ÁRVORE		CAMP. DE AREIA
	BANCO		PLACA
	CHUVEIRO		PADRÃO DE ÁGUA
	LUMINÁRIA		CERCA
	TOTEM		

PLANTA BAIXA - URBANISMO

Esc.: 1/250
A= 2.009,50m²



PROJETO DE URBANISMO

URBANIZAÇÃO E REABILITAÇÃO DA PRAÇA DO FAROL EM REGÊNCIA

ENDEREÇO DO TERRENO:
Av. Caboclo Bernardo, Balneário de Regência, município de Linhares/ES

PROPRIETÁRIO DO TERRENO
Prefeitura Municipal de Linhares/ES

AUTORA DO PROJETO
Larissa Agrizzi
Arquiteta e Urbanista - CAU A223186-7

CONTEÚDO DA PRANCHA
Praça do Antigo Farol do Rio Doce

ESCALA DE PLOTAGEM	FORMATO	REVISÃO	DATA	PRANCHA
1/100	A1	00	Abril/2026	01/03

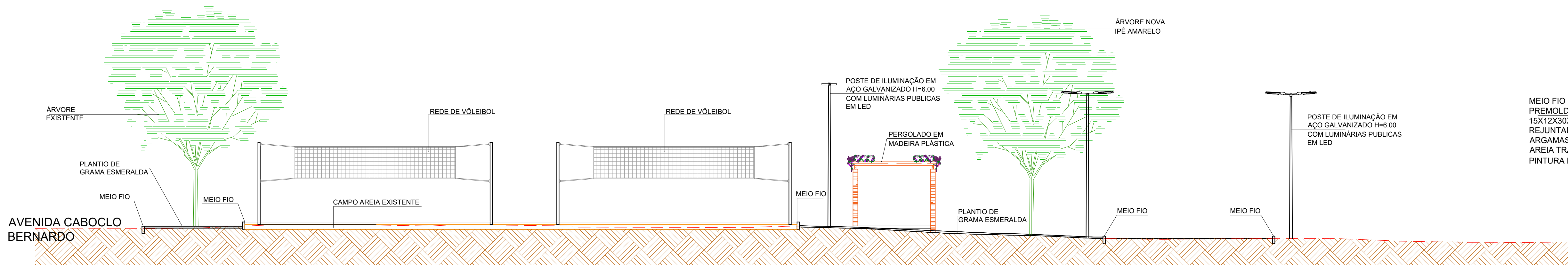

CORTE AA - URBANIZAÇÃO

ESC.:1/100

DETALHE PERGOLADO - MADEIRA PLÁSTICA

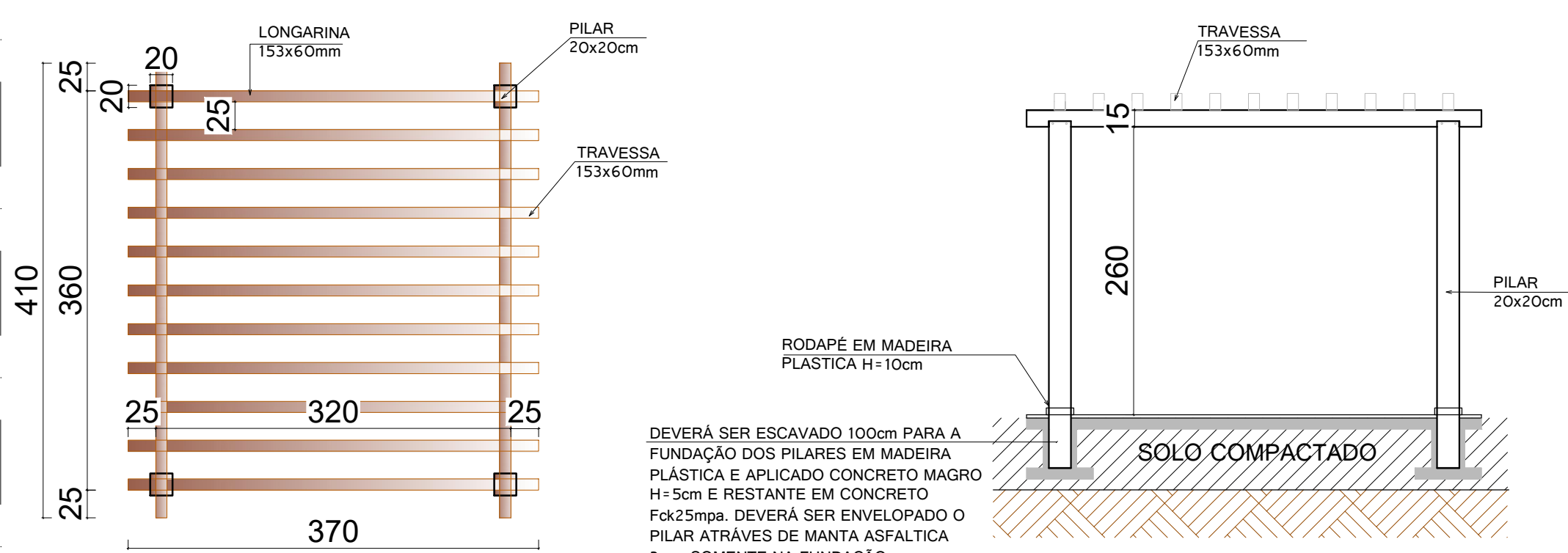

PLANTA BAIXA PERGOLADO ESC.: 1/50

OBSERVAÇÕES:
- LONGARINAS INSTALADAS COM PERFIS DE METALON.
- TRAVESSAS INSTALADAS COM METALON E ACABAMENTO NAS PONTAS.

DETALHE MESA EM CONCRETO

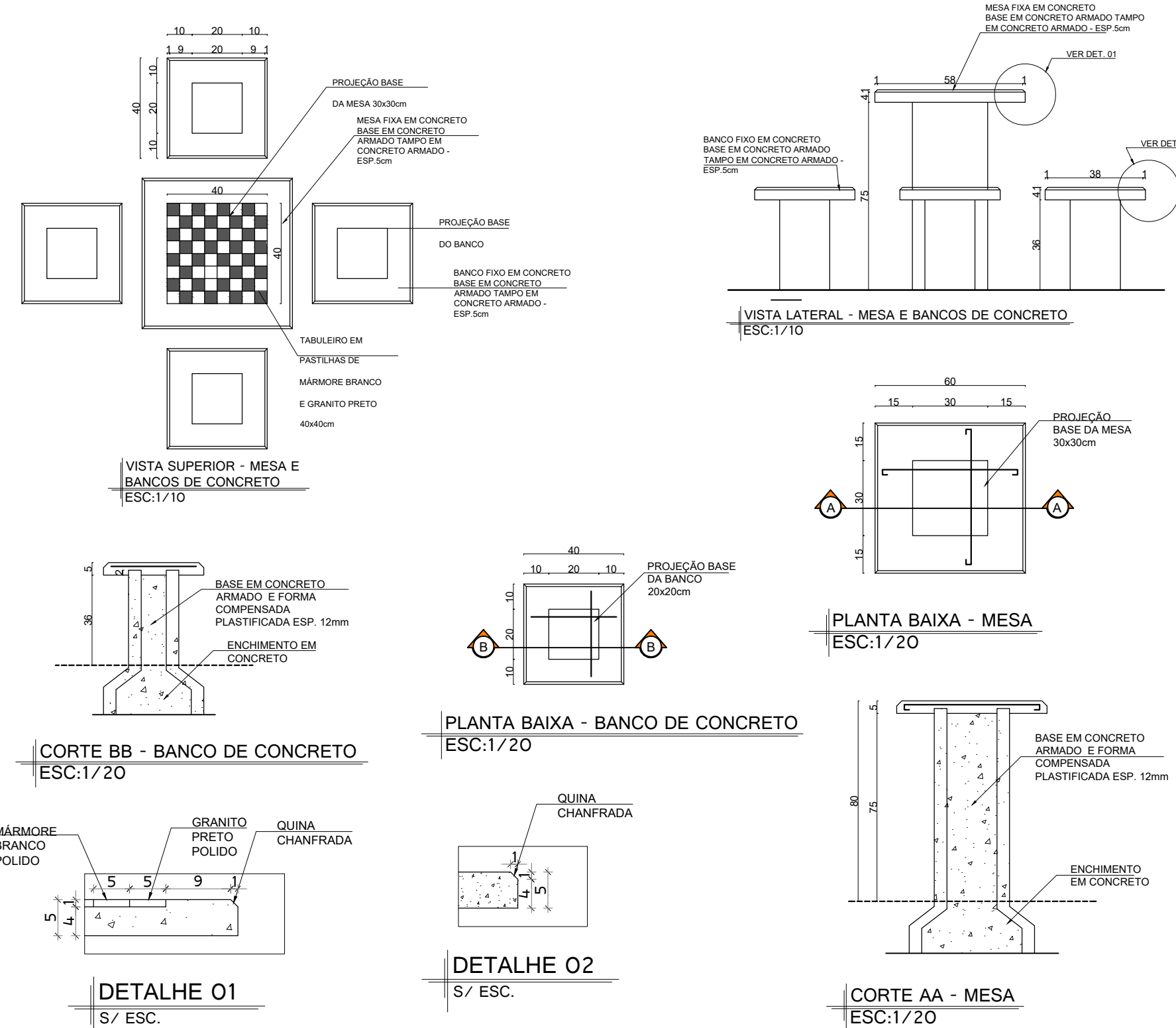

DETALHE QUADRO GERAL DE ENERGIA

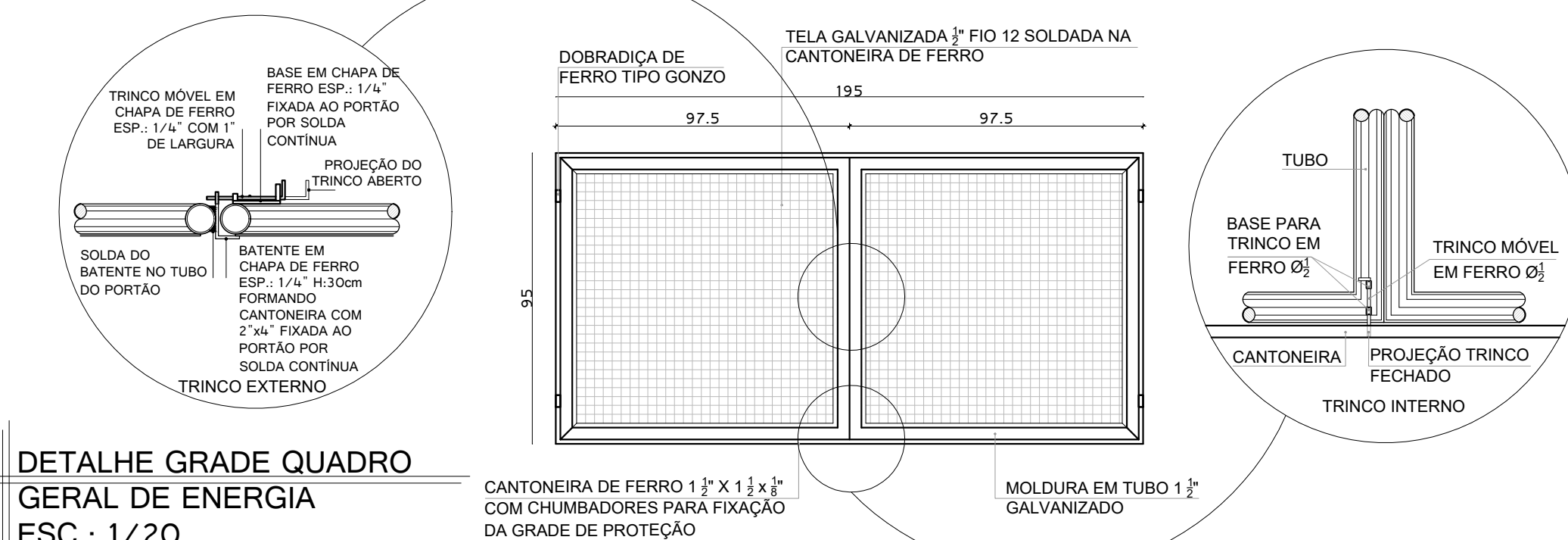

DETALHE GRADE QUADRO GERAL DE ENERGIA ESC.: 1/20

NOTA: TRINCO EXTERNO COM FECHAMENTO DE CADEADO - 40MM

SUPORTE PARA 02 REFLETORES VISTA FRONTAL

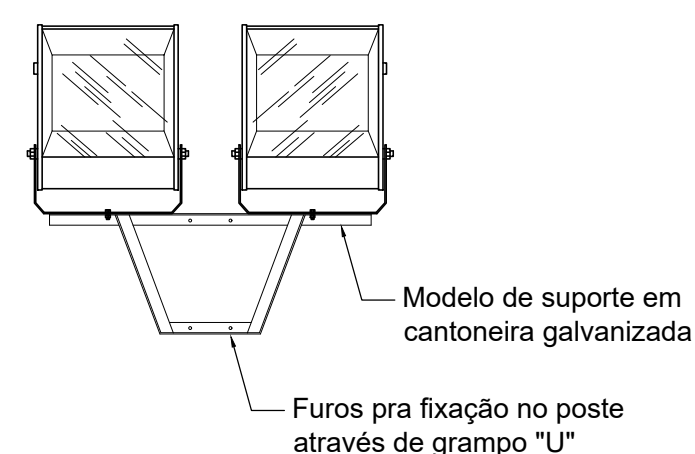

SUPORTE PARA 02 REFLETORES VISTA LATERAL

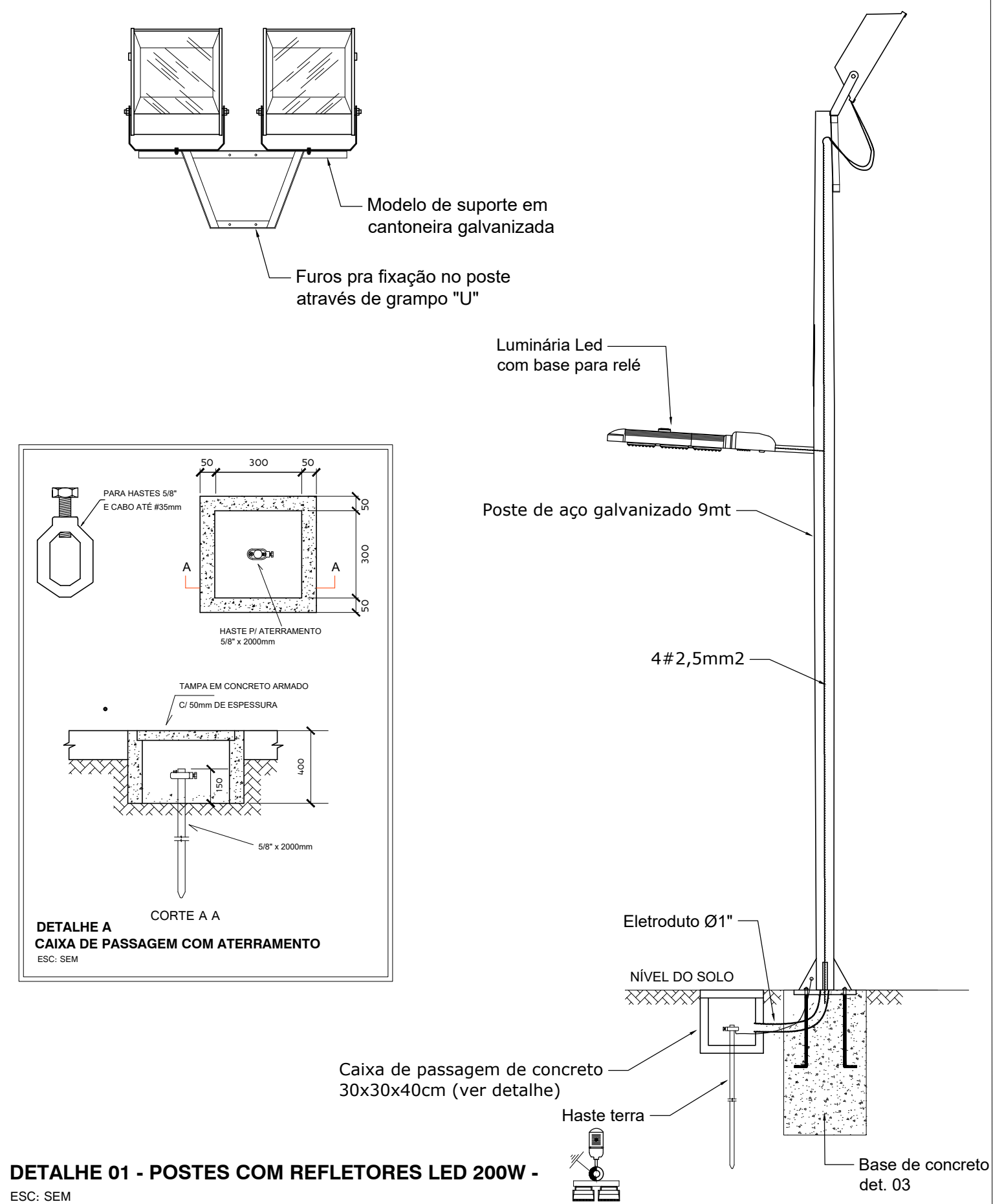

DETALHE 01 - POSTES COM REFLETORES LED 200W - ESC.: SEM

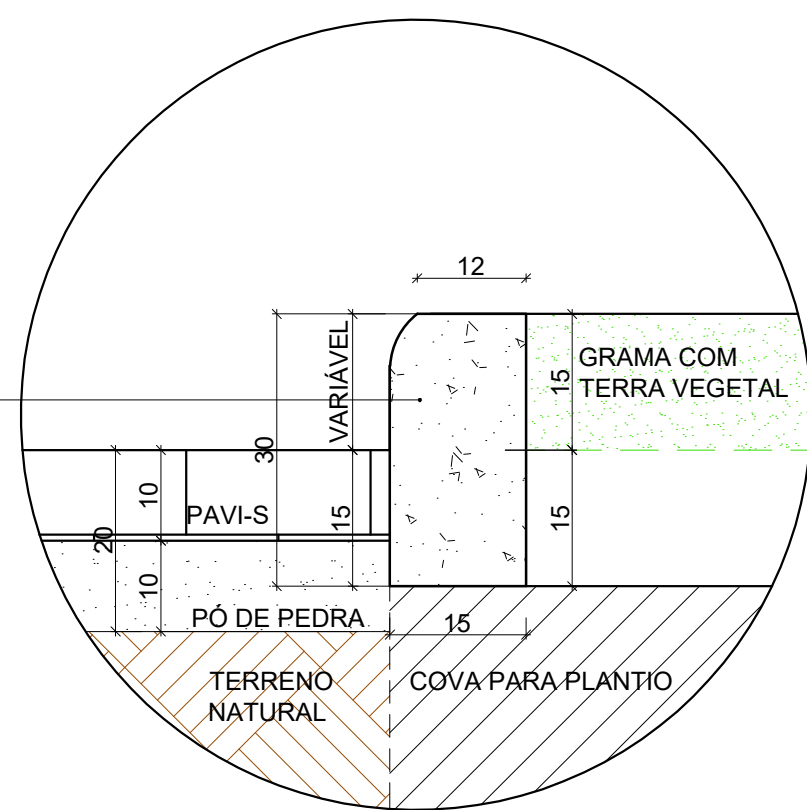

DETALHE CANTEIRO MEIO FIO PREMOLDADO

ESCALA: 1/10

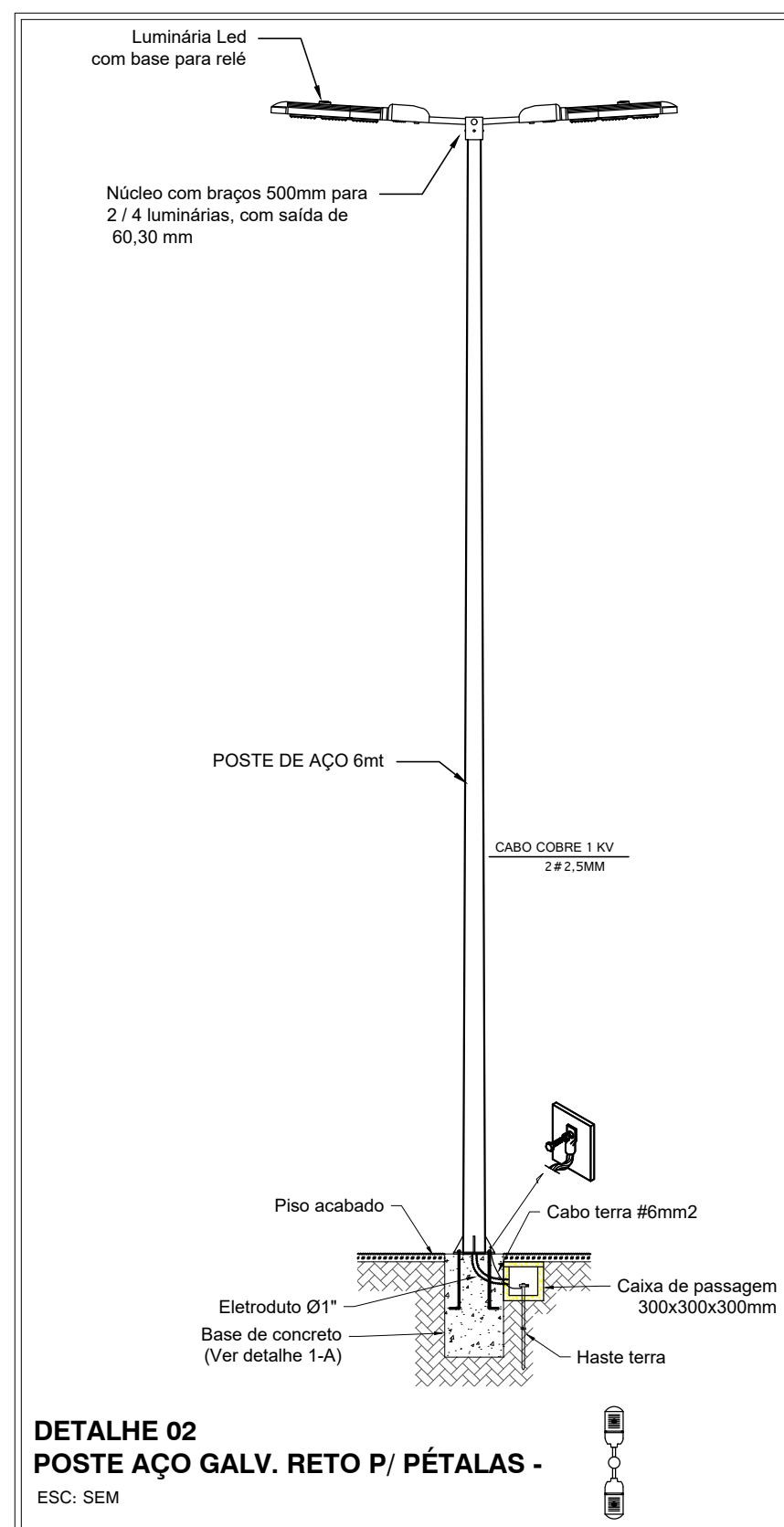

DETALHE 02 POSTE AÇO GALV. RETO P/ PÉTALAS - ESC.: SEM

MT
SOLUÇÕES E PROJETOS



PROJETO DE URBANISMO URBANIZAÇÃO E REABILITAÇÃO DA PRAÇA DO FAROL EM REGÊNCIA

ENDEREÇO DO TERRENO:
Av. Caboclo Bernardo, Balneário de Regência, município de Linhares/ES

PROPRIETÁRIO DO TERRENO
Prefeitura Municipal de Linhares/ES

AUTORA DO PROJETO
Larissa Agrizzi
Arquiteta e Urbanista - CAU A223186-7

CONTEÚDO DA PRANCHA
Praça do Antigo Farol do Rio Doce

ESCALA DE PLOTAGEM	FORMATO	REVISÃO	DATA	PRANCHA
1/100	A1	00	Abril/2026	02/03

CERCA EM EUCALIPTO E CORRENTE GALVANIZADA

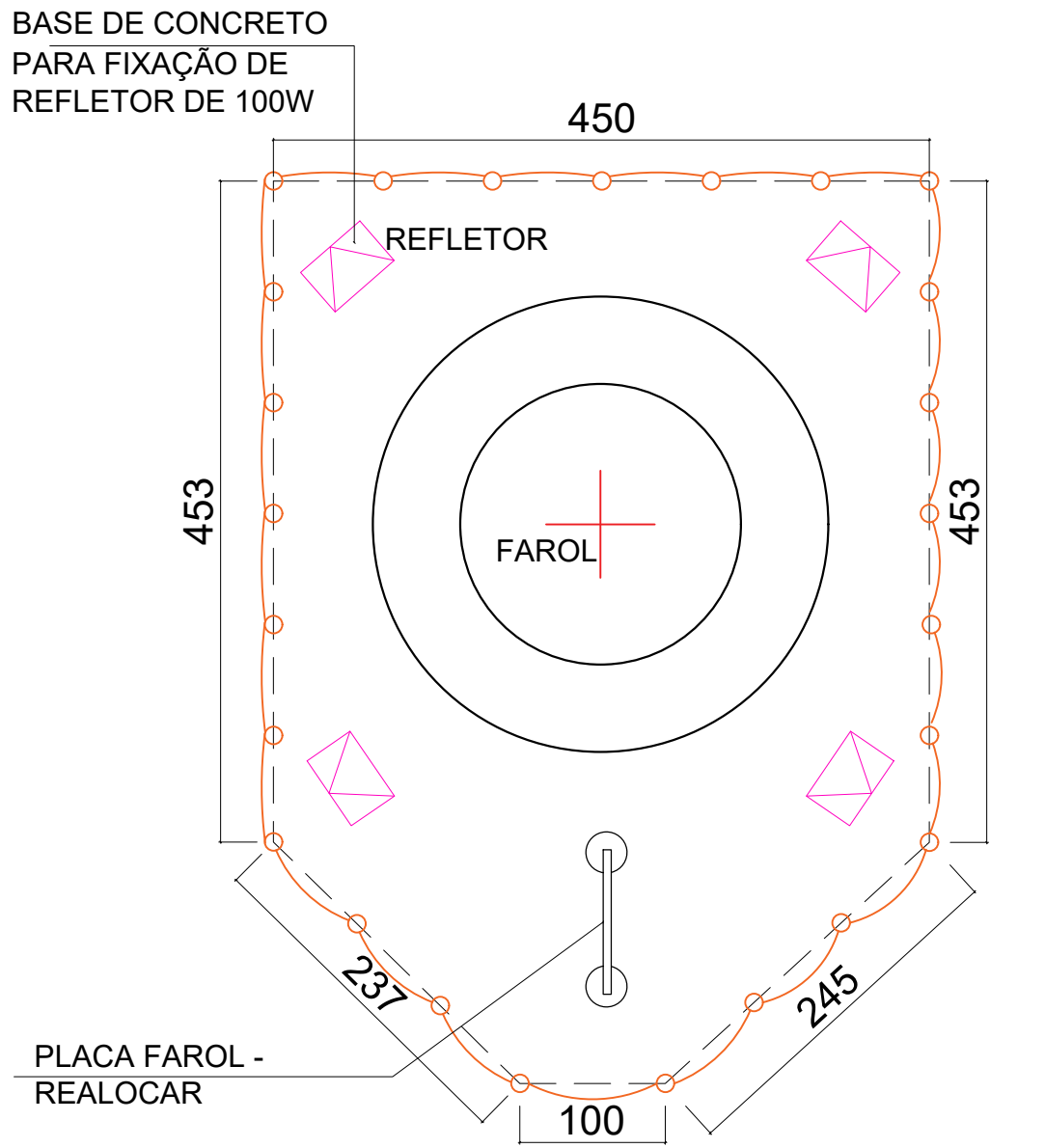

PLANTA BAIXA
Esc.: 1/50

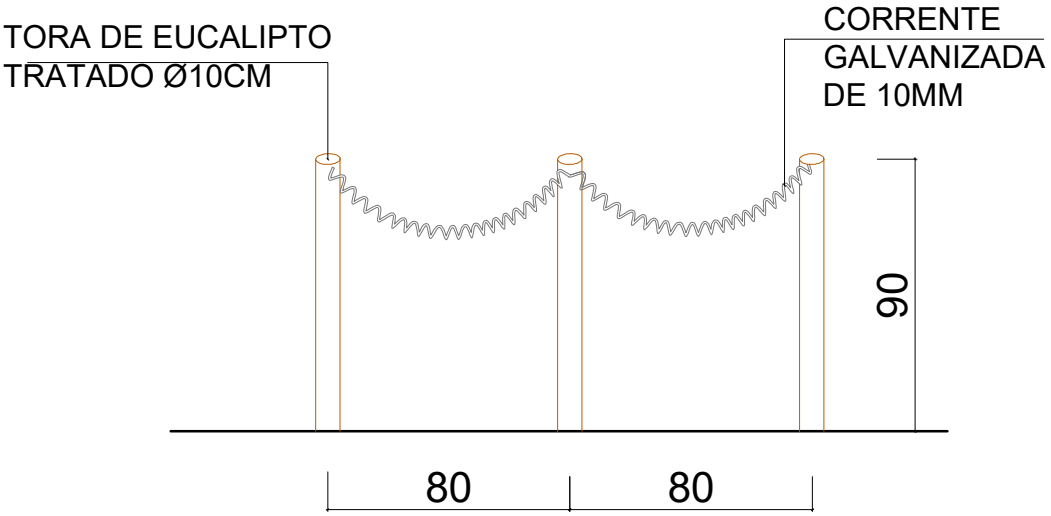

VISTA
Esc.: 1/50

REFLETOR NO CHÃO - SUPORTE CONCRETO

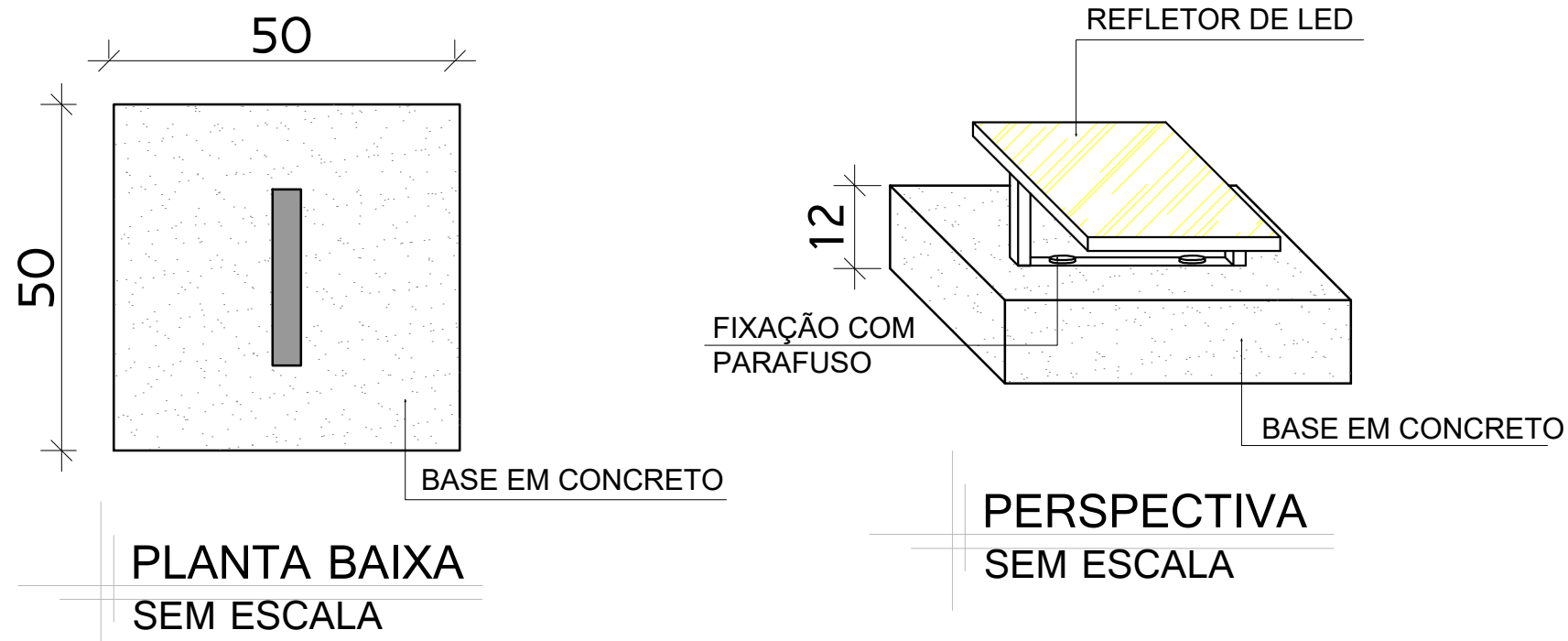

MAPEAMENTO DO FAROL

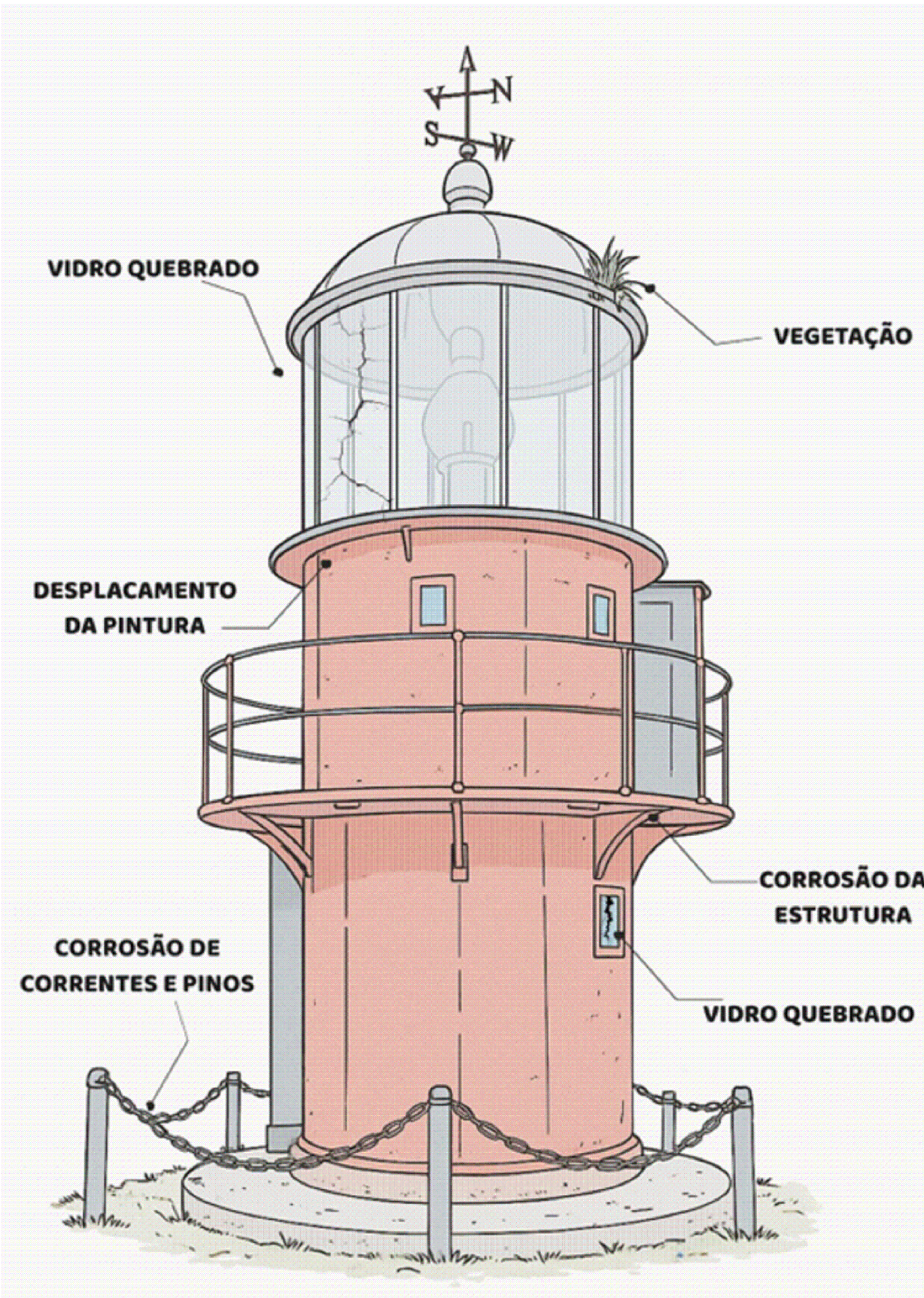

1.3 Diagnóstico de tratamento

O modo de realizar o tratamento das principais patologias está listado no quadro abaixo:

DANOS E PATOLOGIAS	MODO DE FAZER O TRATAMENTO
Corrosão do metal	Recomenda-se limpeza mecânica (jateamento de areia ou vidro) para remover a oxidação, aplicação de conversor de ferrugem e substituição de chapas irrecuperáveis (à exemplo da sacada do 2º pavimento), utilizando mesmo material (chapa 8mm). Soldas comprometidas devem ser refeitas e revestidas com tinta anticorrosiva, evitando novos danos. Os pinos e correntes que fazem o cercamento também devem passar pelo mesmo processo.
Desgaste da pintura	A tinta deve ser removida integralmente pelo jateamento, seguida da aplicação de tinta anticorrosiva de base epóxi e esmalte resistente às intempéries. As cores seguem as mesmas (vermelho e branco), preservando a estética original do bem tombado.
Vegetação e fungos	A base de concreto com coloração esverdeada requer limpeza com solução fungicida (hipoclorito de sódio diluído), lavagem de alta pressão e aplicação de impermeabilizante para reduzir a absorção de umidade. Após a aplicação de veneno, a vegetação do telhado e o material orgânico acumulado (folhas, terra, raízes) devem ser cuidadosamente extraídos com ferramentas manuais, evitando novos danos na estrutura.
Frestas e rachaduras visíveis	Placas metálicas desalinhadas devem ser realinhadas para eliminação de fissuras. Há a necessidade de substituição de rebites danificados por modelos em aço inoxidável.
Sujidade excessiva	É necessária a remoção imediata de partes de ferrugem desprendidas, lixo e animais mortos. A janela quebrada do térreo foi vedada temporariamente para evitar novo acúmulo de detritos.
Vidraçaria suja ou danificada	Os vidros danificados devem ser substituídos. Também é necessário polir vidros embaçados e recolocar chapas metálicas empenadas.
Placa educativa	A placa educativa ilegível deve ser polida ou substituída (considerar aço inox ou alumínio com gravação a laser).
Instalações elétricas	A fiação elétrica deve ser refeita, visando única e exclusivamente a instalação de dois painéis de LED (Modelo Tech Pro 150 W – 3000K), que poderão ser ativados em datas comemorativas. É importante destacar que o refletor do farol não deve receber intervenção.

Quadro 01 – Tratamento das principais patologias.
Fonte: Gibson Albuquerque.

NOTA: O PROJETO DE RESTAURO DO FAROL DE REGÊNCIA SERÁ EXECUTADO CONFORME PROJETO DE RESTAURO: ENTRE RIO, MAR E MEMÓRIA, REALIZADO PELO AUTOR: Gibson Melo de Albuquerque.



PROJETO DE URBANISMO

URBANIZAÇÃO E REABILITAÇÃO DA
PRAÇA DO FAROL EM REGÊNCIA

ENDEREÇO DO TERRENO:
Av. Caboclo Bernardo, Balneário de Regência, município de Linhares/ES

PROPRIETÁRIO DO TERRENO
Prefeitura Municipal de Linhares/ES

AUTORA DO PROJETO
Larissa Agrizzi
Arquiteta e Urbanista - CAU A223186-7

CONTEÚDO DA PRANCHA
Praça do Antigo Farol do Rio Doce

ESCALA DE PLOTAGEM	FORMATO	REVISÃO	DATA	PRANCHA
1/100	A1	00	Abril/2026	03/03